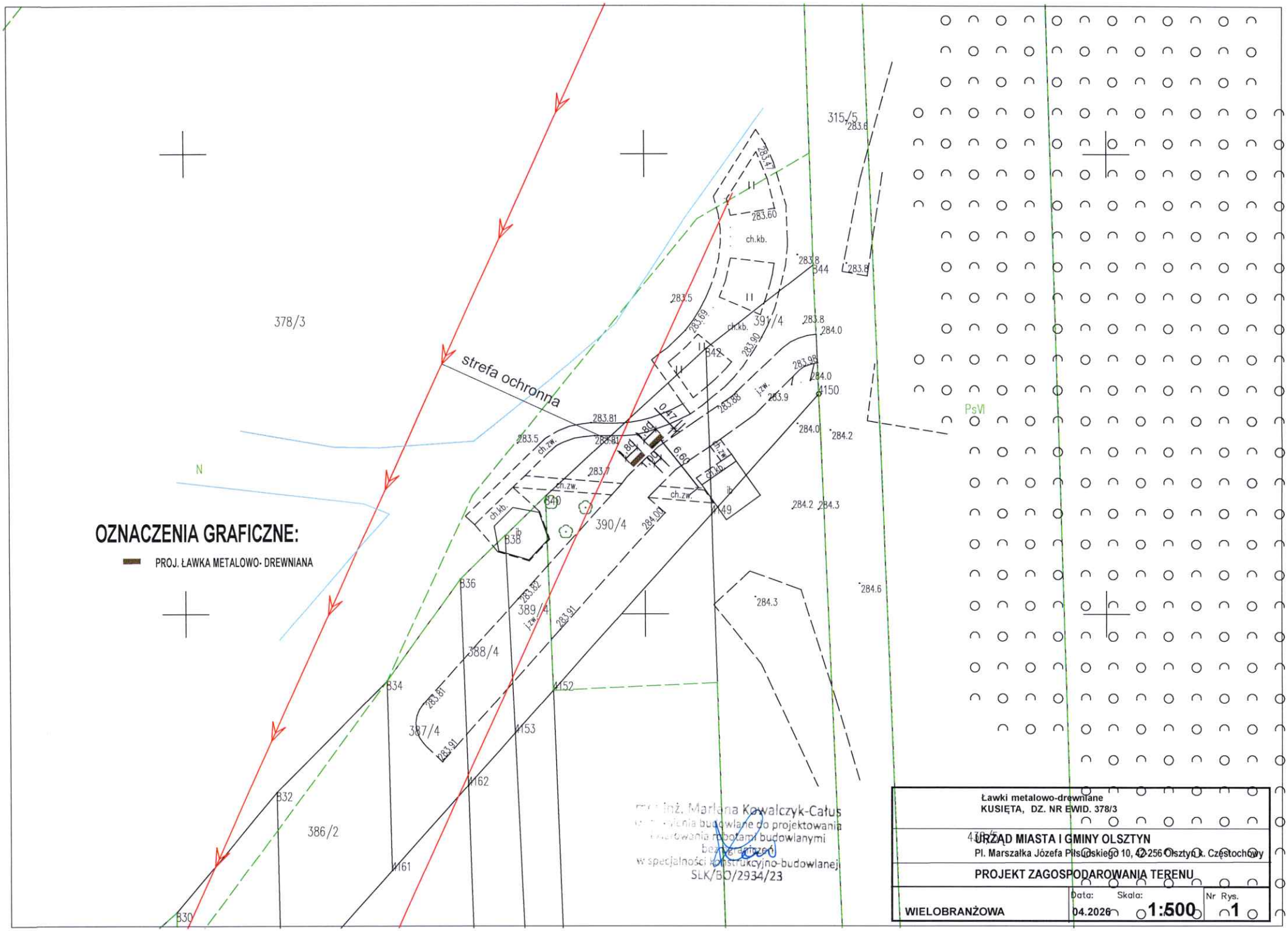

OZNACZENIA GRAFICZNE:

PROJ. ŁAWKA METALOWO- DREWNIANA

mgr inż. Marlena Kowalczyk-Całus
uprawnienia budowlane do projektowania
i kierowania robotami budowlanymi
bez ograniczeń
w specjalności konstrukcyjno-budowlanej
SLK/BO/2934/23

Ławki metalowo-drewniane KUSIĘTA, DZ. NR EWID. 378/3			
URZĄD MIASTA I GMINY OLSZTYN Pl. Marszałka Józefa Piłsudskiego 10, 42-256 Olsztyn k. Częstochowy			
PROJEKT ZAGOSPODAROWANIA TERENU			
WIELOBRANŻOWA	Data: 04.2026	Skala: 1:500	Nr Rys. 1